

# **Primera Conferencia TICAL 2011**

## **CREACIÓN DE UNA RED DE CONOCIMIENTO PARA LA REGIONAL ORIENTE DENTRO DE LAS POLÍTICAS DE CIENCIA, TECNOLOGÍA E INNOVACIÓN**

**Por:**

**Eugenia Ramírez Isaza**

**Docente Investigadora, Línea de Investigación**

**EDUCACIÓN Y VIRTUALIDAD**

**GITT – Unipluri/versidad**

**Universidad de Antioquia**

Esta apuesta lleva a la **“Creación de Redes de Conocimiento”** que permitan viabilizar el trabajo colaborativo entre pares en los diferentes campos del saber, permeando el trabajo mancomunado de las distintas fuerzas y organizaciones gubernamentales y no gubernamentales; partimos de la concepción del -aprendizaje como un proceso socialmente construido en un contexto cultural concreto-: un proceso donde el alumno debe elaborar sus propias conceptualizaciones, significaciones e hipótesis vinculadas a su historia cultural y al contexto en el que aprende. La misión del proceso educativo es mostrar a los estudiantes como construir conocimiento, promover la colaboración en el trabajo académico, mostrar los múltiples enfoques que se pueden tener frente a un determinado problema, estimular la toma de posiciones intelectuales (Colé, 1993), es decir tener las competencias para transformar su realidad y la de sus comunidades (Ramírez, 2010).



## OBJETIVO GENERAL DE LA RED

Establecer una Comunidad Virtual que permanezca en permanente interacción para generar y compartir contenidos que faciliten y potencialicen los procesos educativos, culturales y sociales de Oriente.



# OBJETIVOS ESPECIFICOS

- Identificar actores educativos y sociales dentro de las fuerzas vivas de la comunidad de la Regional Oriente que tengan aportes para la Red de Conocimiento propuesta.
- Definir alianzas con estamentos educativos como instituciones públicas y privadas con el fin de crear las alianzas académicas para crear los respectivos grupos de interés.
- Organizar las bases de datos de acuerdo con los contenidos requeridos para viabilizar el GRED de materiales de la Red de Conocimiento.



- Desarrollar las conexiones técnicas y tecnológicas que posibiliten la implementación de la Red de Conocimiento de la Regional Oriente, en conexión con las Redes Renata y Clara a nivel local y latinoamericano.
- Sistematizar los desarrollos y producción de contenidos de los distintos entes y actores educativos para alimentar la Red de Conocimiento.
- Medir el impacto social y cultural de la Red de Conocimiento para afianzar su posicionamiento en la región.
- Divulgar los impactos de la Red de Conocimiento como prueba piloto, para su posterior viabilización e implementación en otras regionales.



# CAMPUS VIRTUAL GITT

<http://www.campusvirtualgitt.net>

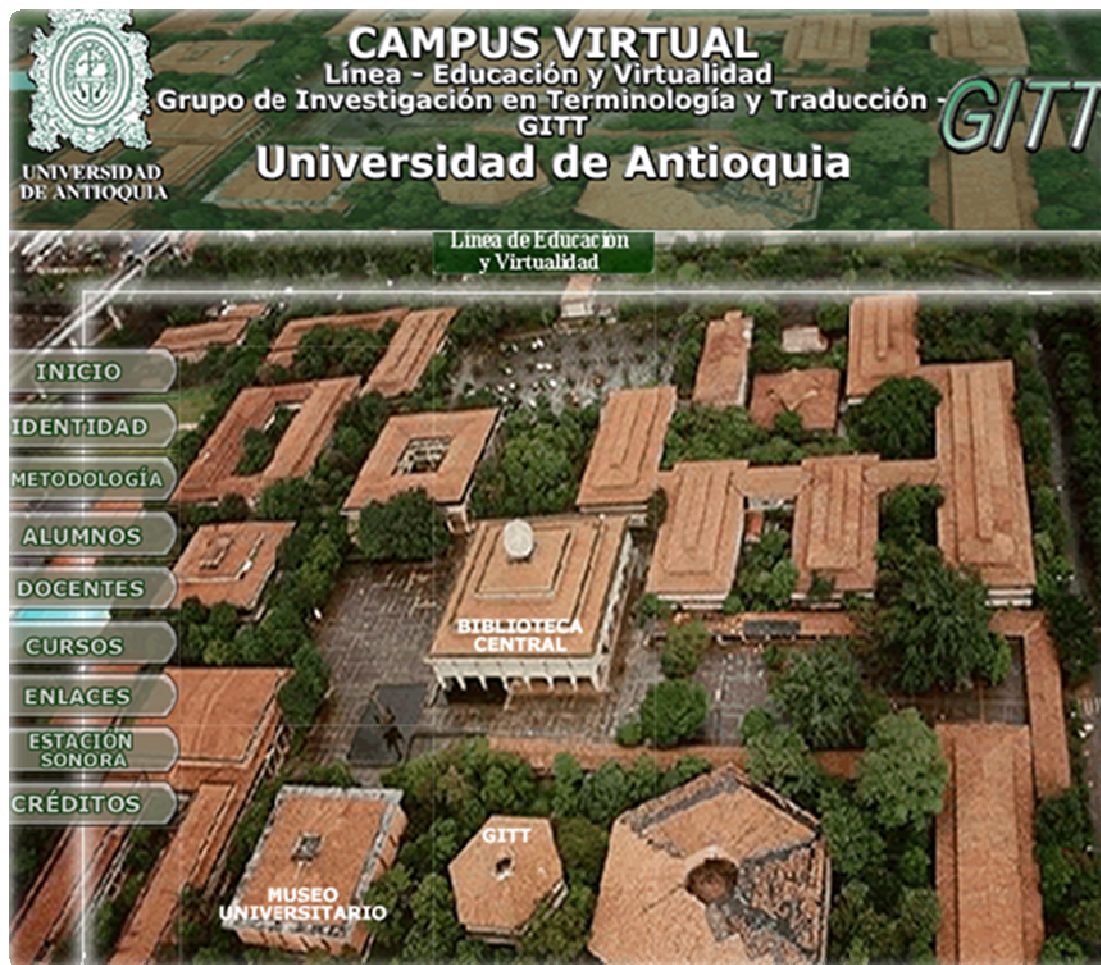

# RADIO EDUCATIVA VIRTUAL

[http://www.campusvirtualgitt.net/estacion\\_sonora](http://www.campusvirtualgitt.net/estacion_sonora)

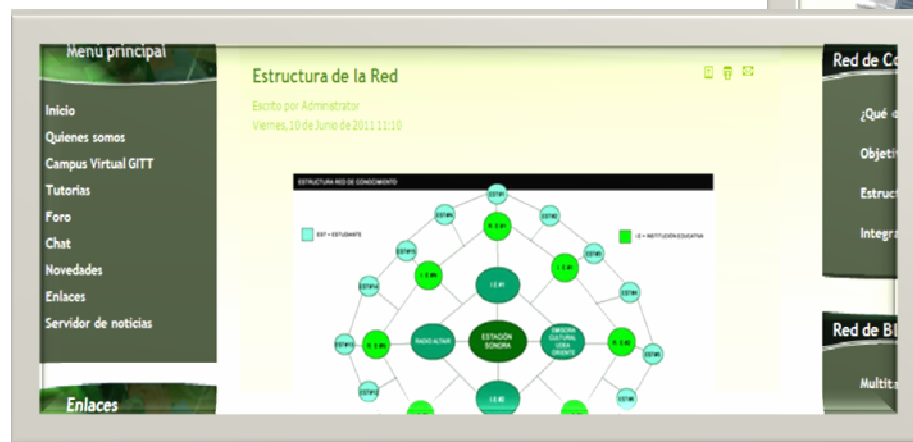

# REDES DE COMUNICACIÓN

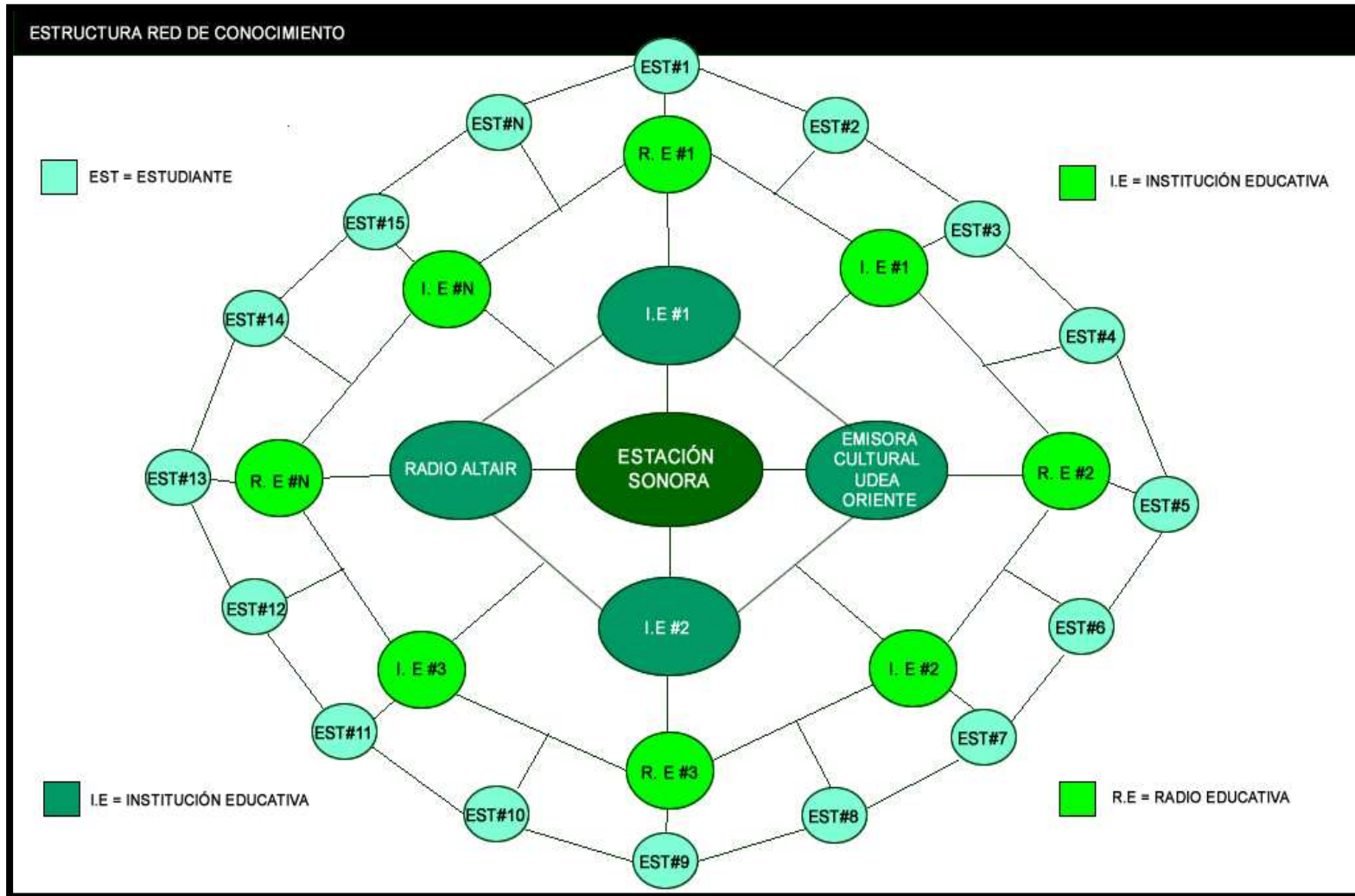



# REDES DE COMUNICACIÓN

El sitio Web de la Radio Educativa ESTACIÓN SONORA Campus GITT, como nodo central, permitirá la creación de una comunidad virtual donde cada uno de los integrantes podrá participar de manera activa y visible dentro del sistema a través de diferentes herramientas de información y de comunicación tanto en tiempo real como diferido (foros, chats, correos electrónicos, podcast, streaming). De esta manera, todos los nodos de la Red estarán interconectados a través de la ESTACIÓN SONORA como mediadora de los diferentes niveles de participación y a partir de ese nodo central, comenzarán a entretorse las redes de relaciones que configurarán el intercambio de saberes y conocimientos, esta radio virtual, se enlazará con la EMISORA CULTURAL DE LA UNIVERISDAD DE ANTIOQUIA, EN SU SEDE REGIONAL ORIENTE, que pondrá al servicio de manera analógica los contenidos de la ESTACIÓN SONORA VIRTUAL cuando los usuarios no tengan acceso a Internet.



# MAPA DE SITIO – RADIO EDUCATIVA ESTACIÓN SONORA – RED DE CONOCIMIENTO PARA ORIENTE

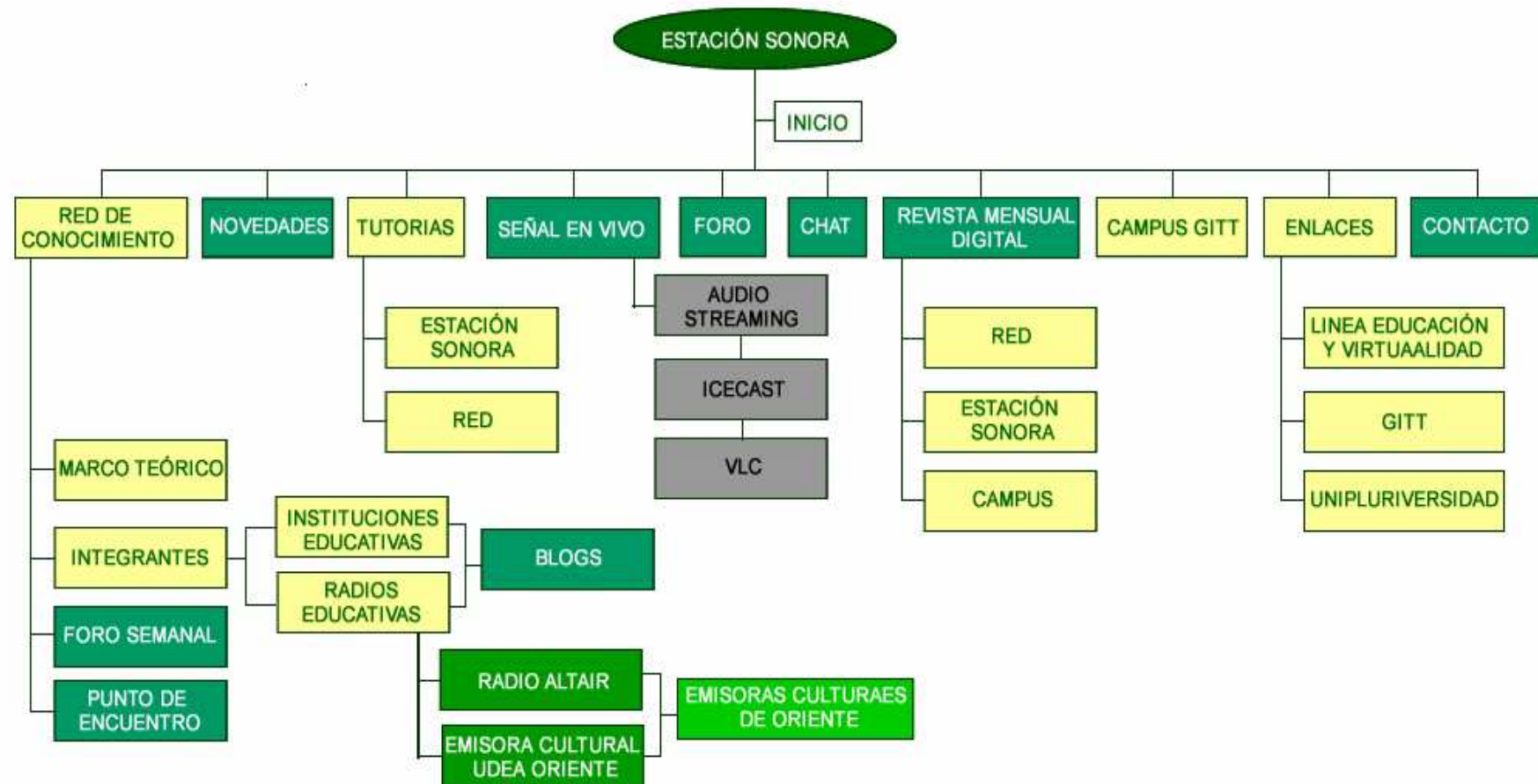

- **Red de Conocimiento:** Organizará toda la información importante para el funcionamiento de la red y dispondrá de un foro semanal y un chat (punto de encuentro) para permitir la interacción constante de todos sus nodos. Allí podrá encontrarse tanto la información que sustenta el proyecto y el concepto de **Red de Conocimiento** en primera instancia, como las bases de datos de los diferentes nodos y en segunda instancia, los Blogs que se construirán con las instituciones y las radios educativas y comunitarias.
- **Novedades:** Este recurso permitirá informar oportunamente y de forma ágil sobre los últimos eventos, noticias y asuntos importantes para la Red.



- **Tutorías:** En este espacio se organizarán todos los contenidos sonoros producidos por los diferentes nodos de la Red con el objetivo de convertirse en material vivo y disponible para los procesos formativos de las instituciones educativas. Desde luego este material estará disponible para todos los nodos y las Radios Educativas podrán remitir el material teniendo en cuenta los derechos de autor.
- **Señal en vivo:** Permitirá la transmisión de contenidos en vivo por parte del equipo de la ESTACIÓN SONORA de acuerdo a una periodicidad definida y a la participación del equipo en eventos de formación o de temáticas importantes para la Red, con el objetivo de ser transmitidos.

- **Foro y Chat:** A diferencia de los establecidos en el subnivel “Red de Conocimiento” estas herramientas de comunicación serán propias de la ESTACIÓN SONORA para responder a sus necesidades de interacción con los estudiantes del Campus Virtual y de los usuarios de la Radio Educativa.
- **Revista mensual digital:** Servirá como medio de difusión de las actividades , novedades y proyectos generados a través de la Red, la ESTACIÓN SONORA y el Campus Virtual GITT.



- **Contacto:** Tendrá la información necesaria para que los integrantes de la Red y los usuarios de la ESTACIÓN SONORA puedan contactar el equipo de la Radio Educativa que configura el nodo central.
- **Campus Virtual GITT y Enlaces:** Enlazará la ESTACIÓN SONORA con otras entidades que tienen vínculos importantes con la Red o la Radio Educativa, como son los entes vivos de la comunidad, los entes gubernamentales y no gubernamentales y grupos de ciudadanía de la región en general.



### Menú principal

- Inicio
- Quienes somos
- Campus Virtual GITT
- Tutorías
- Foro
- Chat
- Novedades
- Enlaces
- Servidor de noticias
- contactenos

### Enlaces

- Linea Educación y Virtualidad
- GITT
- UNIPLURI/VERSIDAD
- Radio ALTAIR

### Conceptos clave

- Extensiones
- Presentaciones
- Páginas de ejemplo

## Integrantes



Escrito por Administrator  
Viernes, 17 de Junio de 2011 15:53

### Integrantes de la Red

- |  |  |
|--|--|
| <br><small>Grupo de Investigación en Terminología y Traducción<br/>Escuela de Idiomas</small> | <p>Grupo de Investigación en Terminología y Traducción<br/><a href="http://idiomas.udea.edu.co/~gitt/">http://idiomas.udea.edu.co/~gitt/</a></p>             |
|   | <p>UNIPLURI/VERSIDAD<br/><a href="http://aprendeonline.udea.edu.co/revistas/index.php/unip">http://aprendeonline.udea.edu.co/revistas/index.php/unip</a></p> |
|   | <p>Radio ALTAIR<br/><a href="http://altair.udea.edu.co/">http://altair.udea.edu.co/</a></p>  |
| <br>Alcaldía de Rionegro<br>Departamento de Antioquia  | <p>Alcaldía de Rionegro Antioquia<br/><a href="http://www.rionegro.gov.co/">http://www.rionegro.gov.co/</a></p>  |
|   | <p>Emisora Cultrual Universidad de Antioquia Seccional Oriente<br/><a href="http://emisora.udea.edu.co/">http://emisora.udea.edu.co/</a></p>                 |

Última actualización el Viernes, 17 de Junio de 2011 16:34

### Red de Conocimiento

- ¿Qué es?
- Objetivos
- Estructura de la Red
- Integrantes
- Radios
- Instituciones
- contactenos

### Red de Blogs

- Multitaller 2011
- Multitaller 2010

### Anuncios

Featured Links:  
 Joomla!  
 Joomla! The most popular and widely used Open Source CMS Project in the world.  
 JoomlaCode  
 JoomlaCode, development and distribution made easy.  
 Joomla! Extensions

# EXPOUNIVERSIDAD 2011. UNIVERSIDAD DE ANTIOQUIA.

## EDUCACION Y CULTURA

“Cuando se habla de innovación social y su relación con el desarrollo humano sostenible, se habla básicamente de dos cosas. Por un lado la participación de las comunidades y d todos los actores que están involucrados. Otra es la apropiación de la tecnología por parte de la comunidad. Se habla de innovación social porque la comunidad participa en el proceso de transformación desde el momento inicial, desde que se hace el proyecto; la comunidad diseña en conjunto con la administración y la universidades el futuro que quiere para su propio espacio”





*SINCEROS*  
*AGRADECIMIENTOS*

